



ASSEMBLEA ORDINARIA 2026

ordine del giorno 18 aprile 2026 ore 17.00

1. comunicazione del presidente
2. presentazione attività e progetti in corso e programmazione attività 2026
3. approvazione situazione economica e finanziaria 2025 e previsionale 2026
4. approvazione verbale seduta precedente assemblea del 12/04/2025
5. varie ed eventuali



LA CARTA D'OROPA

non c'è futuro senza pace: non c'è pace senza futuro

- **cultura della pace**

promozione di percorsi *di pace e di futuro* riconoscendosi nei valori espressi nella Carta di Oropa, il documento fondativo di Pacefuturo

incontri, mostre, concerti, manifestazioni, convivialità

- **accoglienza e solidarietà**

attivazione di *progetti concreti di solidarietà e di welfare generativo* rivolti alle *persone fragili* in particolare richiedenti protezione internazionale e disoccupati

progetto: accoglienza Richiedenti Protezione Internazionale – soggetti fragili e messi alla prova

- **territorio ed economia**

riscoperta, recupero e valorizzazione del paesaggio locale, dell'artigianato e del patrimonio artistico

progetto: Villa Piazza (villa, Country House Elefante Fritz - The sPACE - Fritz Club -parco e rete sentieristica





L'ASSOCIAZIONE

374 (+21%) SOCI PACEFUTURO e **88** SOCI VOLONTARI ATTIVI
(26% DONNE E 74% UOMINI)

di cui

- 300 (80%) Richiedenti protezione internazionale da Regolamento di Pacefuturo i RPI non pagano la quota associativa di 10 €
- 74 (20%) persone non RPI

dicembre 2025

44 LAVORATORI (-25%)

nell'anno abbiamo dato lavoro a 74 persone
- turn over tirocinanti

DIPENDENTI: 34

APPRENDISTI: 2

TIROCINANTI: 4

P.IVA.: 3

P.O.: 1



L'ACCOGLIENZA

richiedenti protezione internazionale

271 (+2%) PERSONE PRESENTI AL 31/12/2025

170 UOMINI (62%)

39 DONNE (15%)

62 BAMBINI (23%)

30 in un solo CENTRO COLLETTIVO

241 in ACCOGLIENZA DIFFUSA

42 strutture

FOCUS

PETTINENGO

57 PERSONE PRESENTI AL 31/12/2025

di cui

48 UOMINI SINGOLI

3 NUCLEI FAMILIARI composti da

2 UOMINI

4 DONNE

3 BAMBINI



ACCOGLIENZA

richiedenti protezione internazionale

Bangladesh	58
Georgia	30
Burkina Faso	25
Tunisia	25
Pakistan	21
Costa d' Avorio	20
Guinea	15
Egitto	12
Nigeria	12
Turchia	9
Mali	8
Marocco	8
Camerun	5
Peru'	5
Serra Leone	5
Iraq	3
Gabon	2
Gambia	2
Libano	2
Somalia	2
Senegal	1
Sudan	1

origine delle persone accolte

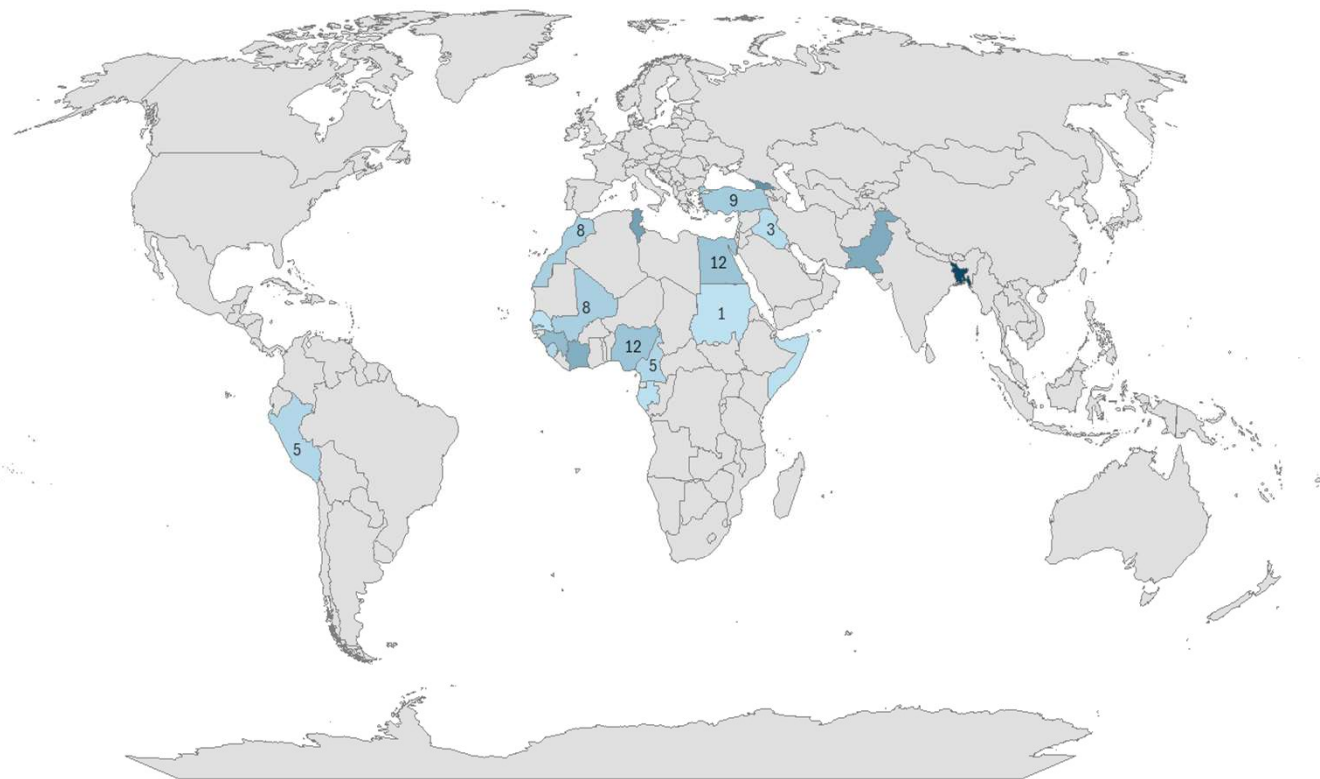

ACCOGLIENZA

richiedenti protezione internazionale

EFFETTI NUOVA PROCEDURA ACCELERATA DI FRONTIERA

1. Decisione rapidissima: procedura accelerata in frontiera con esito entro 7 giorni dalla trasmissione alla Commissione
2. Applicazione selettiva: solo in zone di frontiera/transito e esclusa per vulnerabili e minori non accompagnati
3. Nodo chiave: paese sicuro + possibile trattenimento fino a 4 settimane + obbligo di informativa chiara e completa al richiedente



ACCADEMIA DELL'ACCOGLIENZA...

non solo cultura

SCUOLA DI FORMAZIONE

MANUTENZIONE STRUTTURE
PARCO E GIARDINI
APICOLTURA E PRODOTTI ALIMENTARI
LAB TESSITURA E SARTORIA
LINGUA ITALIANA

ACCOGLIENZA PERSONE MESSE ALLA PROVA

5 PERSONE PER 228 GIORNI LAVORATIVI

ACCOGLIENZA PERSONE IN DIFFICOLTÀ

5 PERSONE



ACCADEMIA DELL'ACCOGLIENZA...

non solo cultura

SCUOLA DI FORMAZIONE

MANUTENZIONE STRUTTURE

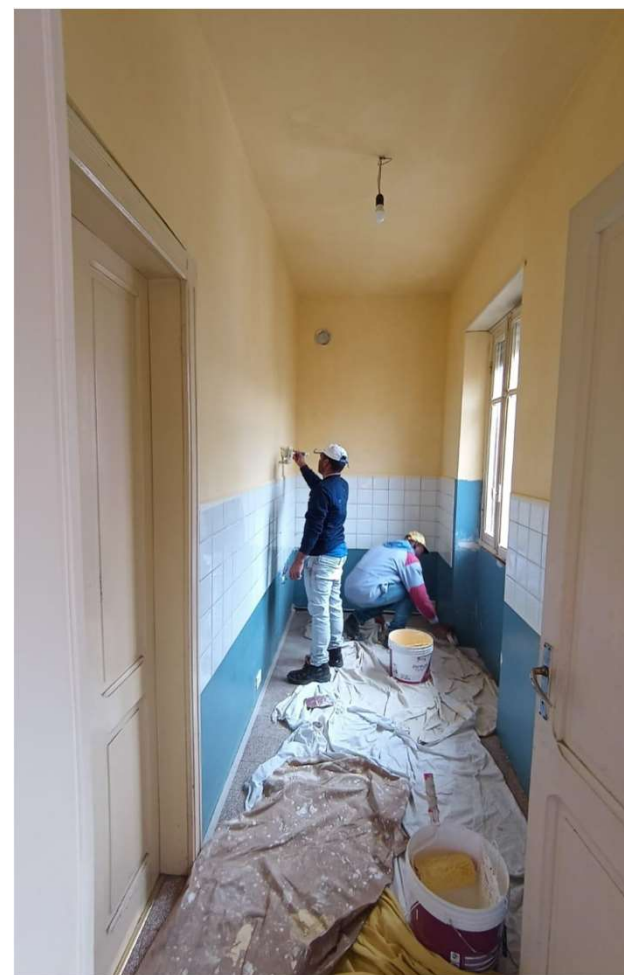

ACCADEMIA DELL'ACCOGLIENZA...

non solo cultura

SCUOLA DI FORMAZIONE

PARCO E SENTIERI



ACCADEMIA DELL'ACCOGLIENZA...

non solo cultura

SCUOLA DI FORMAZIONE

APICOLTURA
E PRODOTTI ALIMENTARI



ACCADEMIA DELL'ACCOGLIENZA...

non solo cultura

SCUOLA DI FORMAZIONE

CORSO DI LINGUA ITALIANA



ACCADEMIA DELL'ACCOGLIENZA...

non solo cultura

**SCUOLA DI FORMAZIONE
LAB TESSITURA E SARTORIA**



ACCADEMIA DELL'ACCOGLIENZA

Accademia
dell'accoglienza



Venerdì 28 marzo ore 18:15

Pacefuturo presenta

“Vivi a stento”

incontro con

Niccolò Zancan,
inviato di “La Stampa”
e autore del libro “Antologia
degli sconfitti - Cronaca
quasi poetica del presente”.



Villa Piazza
Via G. B. Maggia 2,
Pettinengo - Biella

Accademia
dell'accoglienza



Venerdì 4 aprile ore 18:15

Pacefuturo presenta

**“Il teatro del Sahel tra
Jihadismo e colpi di Stato”**

incontro con

Hamadou Mandè,
regista teatrale,
drammaturgo e
professore universitario.



Villa Piazza
Via G. B. Maggia 2,
Pettinengo - Biella

Accademia
dell'accoglienza



Venerdì 2 Maggio ore 18:15

Pacefuturo presenta

“Il ritorno dei Krupp”

incontro con

Domenico Quirico,
inviato di guerra e
giornalista della Stampa



Villa Piazza
Via G. B. Maggia 2,
Pettinengo - Biella

Incontro trasmesso
in diretta Youtube

Accademia
dell'accoglienza



Venerdì 23 Maggio ore 18:15

Pacefuturo presenta

**“Traffico di esseri umani
nel sud degli USA”**

incontro con

Kimberly Hogan,
professoressa, ricercatrice
e sostenitrice nella lotta
contro la tratta di esseri
umani



Villa Piazza
Via G. B. Maggia 2,
Pettinengo - Biella

Incontro trasmesso in
diretta Youtube

ACCADEMIA DELL'ACCOGLIENZA

RICERCA IMPATTO SOCIALE 10 ANNI DI ACCOGLIENZA
"AD UN PASSO DA QUI"- FILM DOCUMENTARIO

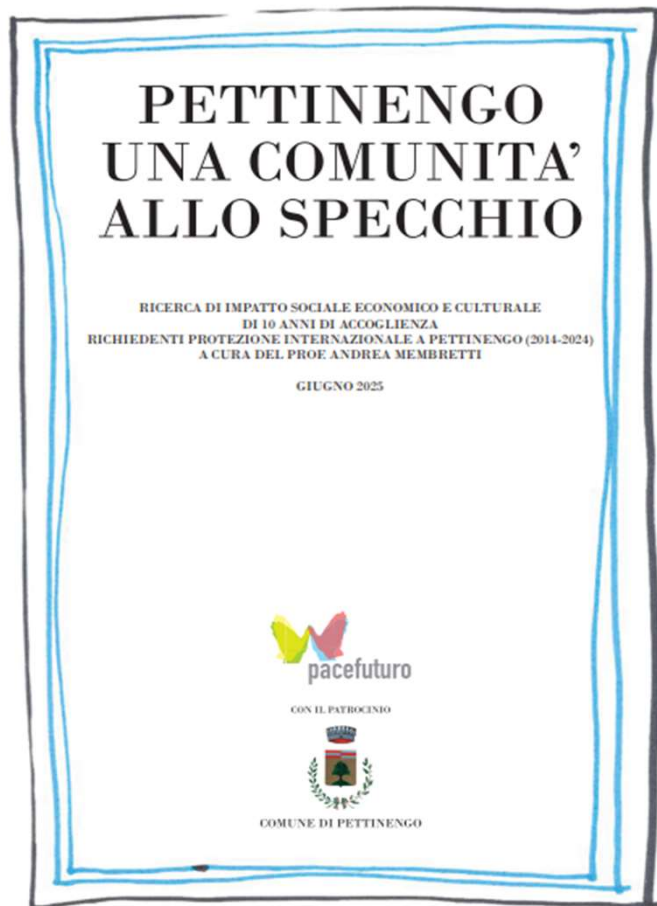

VILLA PIAZZO

progetto sociale di pacefuturo



L'ELEFANTE FRITZ BOUTIQUE LODGE

abbiamo accolto **148** ospiti, per un totale di **314** pernottamenti

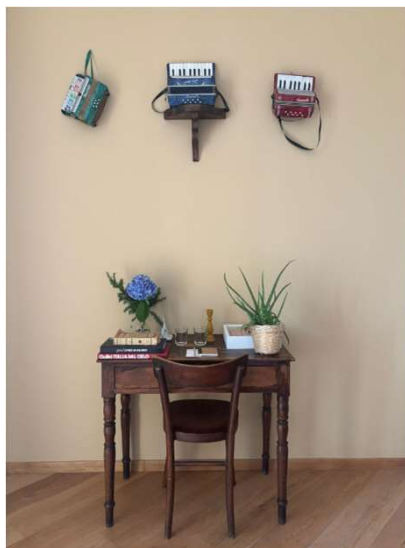

FRITZ CLUB CIRCOLO CON LOUNGE BAR

Startup di Pacefuturo co-progettato con i giovani del territorio - 65 associati



the sPACE

incontro generazionale - centro diurno per anziani - ostello



EVENTI 2025

Villa Piazza

accoglienza

20 anni di Pacefuturo
Ricerca Impatto sociale 10 anni di accoglienza
Accademia dell'Accoglienza
Campus Università di Southern Mississippi
Leader locali del futuro (Provincia di Biella)
Evento Experience Biella Innovation
Rami: alberi monumentali
Workshop di erbe tintorie di Villa Piazza
Workshop di calligrafia
Convegno SIA "Alberi in città"

cultura

(T)essere insieme
Villa Piazza in Musica
Concerto di tre cori Alpini
Solstizio
Mostra "Lino in Blu"
Mostra "Cosmogonie - il giardino segreto" di Davide Prevosto
Accademia dell'Accoglienza
presentazione libro "Good morning Palestine Naldini"

territorio

Il cammino "Progetto CAOS"
Centro Estivo
Festa del Paese
Adunata Nazionale Alpini
Ritiro di calcio
Il Miele del Terzo Paradiso venduto tramite "SeeAllthis" Art Magazine - Olanda
Local School March for Gaza IC Valdilana



EVENTI 2026

VILLA PIAZZO

accoglienza

IMPRONTE DI PACE - Accademia dell'Accoglienza; 3 workshops, residenze artistiche, una summer school, festival cinematografico e cammino di 3 gg per i giovani del Biellese (maggio-settembre)

workshop internazionale "As Nature Speaks - the Artist Way" (maggio)

workshop internazionale "Creative Holiday" (ottobre)

workshop internazionale di tintura sostenibile con Claudy Jongstra (autunno)



cultura

Teatro "Siamo tutti sotto uno stesso cielo" (marzo)

Mostra "I bambini e le fiabe" di Mauro Rossetti (aprile)

(T) Essere Insieme con mostra "Nel Blu dipinto di Blu"/progetto Lino in Blu (giugno)

Mostra di Corinna Wolff (luglio)

Stagione Concertistica Villa Piazza in Musica (autunno 2026 e primavera 2027)



territorio

"Il giardino della Giò"

SIA le certificazioni europee in arboricoltura

Festa del Paese



SOSTEGNO AD INIZIATIVE UMANITARIE

BALCANI - "GRANICE MIRA" CONFINI DI PACE

BURKINA FASO - "L'UOMO DEGLI ALBERI"

RDC - INSIEME A CHIARA CASTELLANI ETS



BILANCIO PER OBIETTIVI

 BILANCIO 2025 PER OBIETTIVI	ENTRATE	USCITE	avanzo / disavanzo
OBIETTIVO 1: ACCOGLIENZA E SOLIDARIETA'			
PROGETTO ACCOGLIENZA RICHIEDENTI PROTEZIONE INT.	3.022.037,15	2.877.036,21	145.000,94 5%
PACEFUTURO LAB (tessitura, sartoria, apicoltura)	33.335,13	71.109,64	- 37.774,51
PROGETTO ACCOGLIENZA PERSONE FRAGILI/MESSA ALLA PROVA	4.094,23	106.070,23	- 101.976,00
SUPPORTO PROGETTI IN AFRICA	-	-	-
SUPPORTO PROGETTO ROTTA BALCANICA	-	-	-
	3.059.466,51	3.054.216,08	5.250,43 -4%
OBIETTIVO 2: CULTURA DELLA PACE			
VILLA PIAZZO IN MUSICA	5.102,46	12.562,00	- 7.459,54
ACCADEMIA ACCOGLIENZA	679,68	8.418,11	- 7.738,43
FESTA 20 ANNI PF		4.754,00	- 4.754,00
CAMPUS AMERICA	14.319,00	11.438,42	2.880,58
SOLSTIZIO	6.565,11	12.999,97	- 6.434,86
FESTA PAESE	-	4.025,23	- 4.025,23
VARIE (ADUNATA ALPINI -T'ESSERE INSIEME -SAI)	2.152,00	2.000,00	152,00
avanzo/disavanzo obiettivo 2	28.818,25	56.197,73	- 27.379,48 18,9%
OBIETTIVO 3: VALORIZZAZIONE DEL TERRITORIO			
VILLA PIAZZO			
COUNTRY HOUSE	12.674,40	35.297,60	- 22.623,20
VILLA PIAZZO	7.074,58	31.245,73	- 24.171,15
CIRCOLO FRITZ CLUB	24.812,24	30.080,00	- 5.267,76
THE SPACE-OSTELLO	-	6.549,82	- 6.549,82
TENNIS	420,54	720,00	- 299,46
SCUDERIA	1.040,00	4.563,89	- 3.523,89
PARCO	21.500,00	54.982,66	- 33.482,66
PROGETTO LINO IN BLU	5.000,00	6.701,84	- 1.701,84
avanzo/disavanzo	72.521,76	163.439,70	- 95.917,94 66%
PAESAGGIO			
Manutenzione sentieri	-	28.450,00	- 28.450,00
aree pubbliche Pettinengo e Bioglio (cimiteri/cunette/campo calcio)	-	23.797,00	- 23.797,00
avanzo/disavanzo	-	52.247,00	- 52.247,00 36%
PATRIMONIO ARTISTICO LOCALE			
CHIESA E CAMPO SPORTIVO PARROCCHIALE	-	3.500,00	- 3.500,00
ORATORIO DI SAN ROCCO	-	-	-
avanzo/disavanzo	-	3.500,00	- 3.500,00 2%
avanzo/disavanzo obiettivo 3	72.521,76	219.186,70	- 151.664,94 105%
ASSOCIAZIONE PACEFUTURO			
QUOTE ASSOCIATIVE	460,00	-	460,00
CONTRIBUTI LIBERALI/DONAZIONI	32.209,00	-	32.209,00
PERSONALE + UFFICIO	-	36.000,00	- 36.000,00
PROVENTI FINANZIARI + 5x1000 23/24	12.298,53	-	12.298,53
avanzo/disavanzo Associazione Pacefuturo	44.967,53	36.000,00	8.967,53
TOTALE	3.205.774,05	3.365.600,51	- 159.826,46
avanzo/disavanzo d'esercizio prima delle imposte	- 159.826,46		
Imposte (Irap+tres)		891,00	
AVANZO/DISAVANZO D'ESERCIZIO	- 160.717,46		-111%

BILANCIO 2025

analisi

visto l'andamento positivo degli arrivi dei RPI
visto importante avanzo dell'anno 2024
il Consiglio Direttivo ha approvato:

- un'aumento dei salari dei dipendenti
(nessun nostro dipendente riceve meno di 1.200€)
- un'aumento del personale
(persone in difficoltà temporanea)

maggiori costi di personale: 346.000€

271 (+2%) presenze RPI a fine anno

432 (+31%)

PASSAGGI DURANTE TUTTO L'ANNO 2025

160% TASSO TURNOVER
gestione in emergenza continua

minori entrate 275.000,00

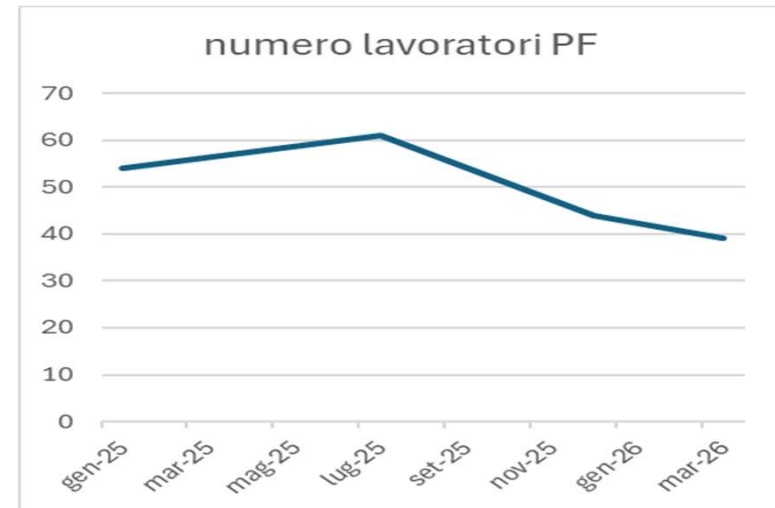

44 (-25%) lavoratori a fine anno '25 ora siamo a **39** (-36 %)

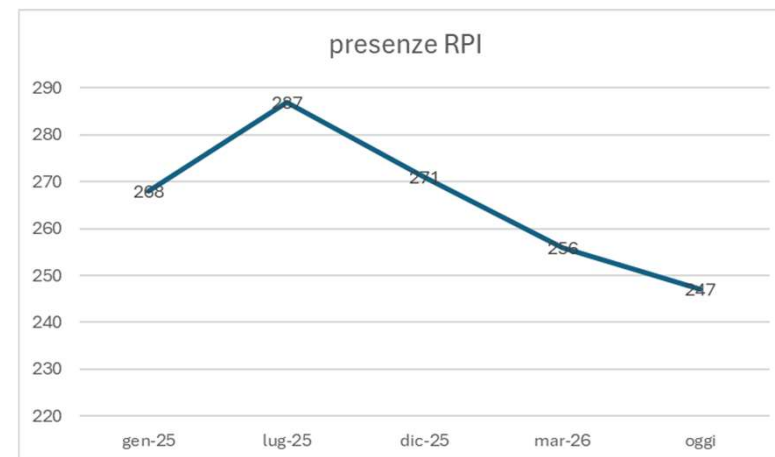

rispetto a luglio 2025 le presenze ad oggi sono diminuite del **16%**

BANDI

2025 - *progetti approvati/finanziati*

accoglienza

- Ministero dell'Interno → Bando accoglienza richiedenti asilo (€ 3.005.700)
- Fondo Beneficenza Intesa Sanpaolo → Alfabetizzazione richiedenti asilo (€ 5.000)
- 8x1000 Chiesa Valdese → Supporto legale e corsi di italiano (€ 16.320)

cultura

- Fondazione Cassa di Risparmio Biella → Evento Solstizio (€ 2.000)
- Fondazione Cassa di Risparmio Biella → Villa Piazza in Musica (€ 4.000)
- Regione Piemonte → Impronte di Pace (con Comune di Pettinengo capofila e altri 8 Comuni, ItinerAria, Italia che Cambia, Cittadellarte – Fondazione Pistoletto, Fondazione Biellezza (€ 30.000 per Pacefuturo)

territorio

- Banca Simetica → the sPACE (ostello e centro diurno) (€ 12,000)
- Fondazione Biellezza → Cicloturismo (co-progettazione territoriale)

TOTALE ENTRATE BANDI (senza Ministero): circa € **70.000**

2026 - *richieste di finanziamento*

- 8x1000 Chiesa Valdese → the sPACE (ostello e centro diurno: € 21.610)
- Fondazione Cassa di Risparmio Biella → the sPACE (ostello e centro diurno: € 15.000)

CONTROLLO COSTI

COSTO ENERGIA		
Stima consumi di energia elettrica anno 2026	207.422,60	kWh
Costo unitario dell'energia elettrica nel 2025	0,41	€/kWh
Costo unitario dell'energia elettrica nel 2026	0,37	€/kWh
Risparmio sul costo 2026	8.296,90	€
Stima consumi gas anno 2026	68.232,10	Stmc
Costo unitario del gas nel 2025	1,33	€/Stmc
Costo unitario del gas nel 2026	1,05	€/Stmc
Risparmio sul costo	19.104,99	€
Risparmio totale su costi dell'energia 2026	27.401,89	€

BILANCIO DI PREVISIONE 2026

OBIETTIVO 1: ACCOGLIENZA E SOLIDARIETA'	€ 2.405.350,00
1.1 PROGETTO "Pettinengo un paese che accoglie" - Ministero dell'Interno	€ 2.405.350,00
OBIETTIVO 2: CULTURA DELLA PACE	€ 10.000,00
2.1 EROGAZIONI LIBERALI E CONTRIBUTI PRIVATI	€ 10.000,00
OBIETTIVO 3: VALORIZZAZIONE DEL TERRITORIO	€ 135.000,00
3.1 PROGETTO: VILLA PIAZZO (affitto /utilizzo strutture: circolo, country house, tennis, scuderia)	€ 85.000,00
3.2 CONTRIBUTI PER PROGETTI (manutenzione verde pubblico Pettinengo/ostello/campeggio)	€ 50.000,00
PACEFUTURO	€ 5.000,00
TESSERAMENTO SOCI	€ 1.000,00
EROGAZIONI LIBERALI E CONTRIBUTI PRIVATI	€ 4.000,00
TOTALE ENTRATE	€ 2.555.350,00
USCITE	
OBIETTIVO 1: ACCOGLIENZA E SOLIDARIETA'	€ 2.357.243,00
OBIETTIVO 2: CULTURA DELLA PACE	€ 25.000,00
OBIETTIVO 3: VALORIZZAZIONE DEL TERRITORIO	€ 160.000,00
PACEFUTURO: DONAZIONI ASSOCIAZIONI	€ 5.000,00
TOTALE USCITE	€ 2.547.243,00
AVANZO/DISAVANZO (+ -)	€ 8.107,00

FOCUS	
CULTURA	
libro sul parco per bambini	€ 6.000,00
libro sul parco di Fratus	€ 3.000,00
VP in Musica	€ 10.000,00
libro Migrazioni	€ 5.000,00
3 mostre	€ 1.000,00
	€ 25.000,00
TERRITORIO	
villa Piazza	€ 100.000,00
The SPACE-ostello casa Società Operaia	€ 40.000,00
Manutenzione sentieri	€ 20.000,00
	€ 160.000,00

MOSTRE

NEL BLU DIPINTO DI BLU

progetto LINO in BLU – (T) Essere Insieme

in collaborazione

con Associazioni Piccola Fata e Casa Clementina

e Willemien Ippel, co-fondatrice del Crafts Council Nederland

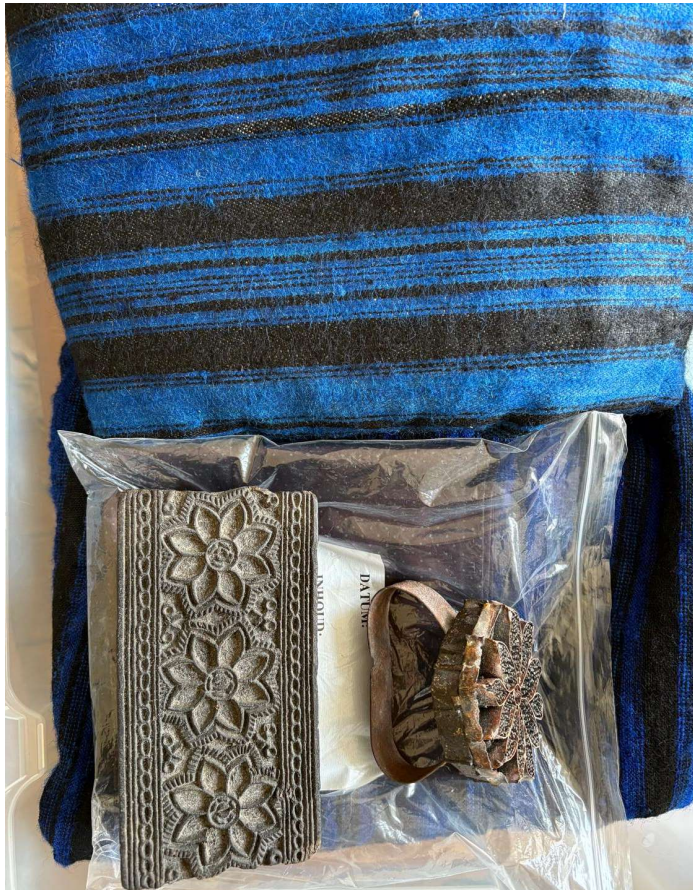

TITOLO DA DEFINIRE

mostra di Corinna Wolff

canadese di nascita

e abitante a Pettinengo da molti anni...



LIBRI

BIELLESI CON LA VALIGIA PETTINENGO UNA COMUNITA' DI EMIGRATI E IMMIGRATI

in collaborazione con
il Museo delle Migrazioni - Circolo Su Nuraghe
e con il Patrocinio del Comune di Pettinengo

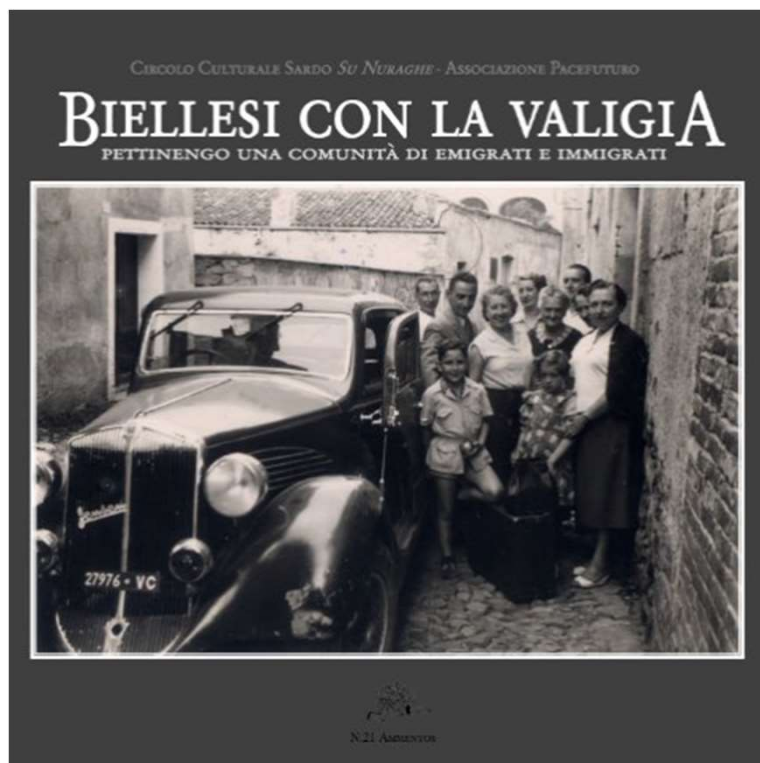

EVARISTO & NOEMI

un racconto tra gli alberi del parco di Villa Piazza
autore: Tiziano Fratus

« Lo sai che qui ha camminato un elefante? »
dice improvvisamente il nonno, rompendo il silenzio.
« Un elefante? L'animale, elefante? »
« Proprio lui: proboscide, codino, grandi orecchie e
grande pancia! »
« E come mai è passato di qui? »

.....

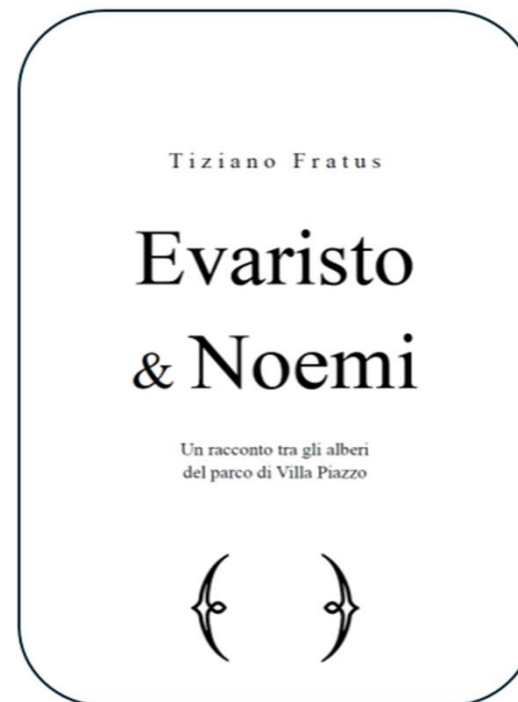

LIBRI

GLI ALBERI MIGRANTI DI VILLA PIAZZO (titolo provvisorio)
illustrazioni di Valentina Piacenza



LIBRI

GLI ALBERI MIGRANTI DI VILLA PIAZZO illustrazioni di Valentina Piacenza



COMUNICAZIONE

- Definizione e sviluppo dell'identità di brand di **L'Elefante Fritz**
- Costruzione della strategia di promozione e posizionamento di **L'Elefante Fritz**
- Creazione del brand **Fritz Club** e avvio delle attività di promozione attraverso social media ed eventi
- Sviluppo della strategia comunicativa complessiva dell'Associazione **Pacefuturo**

Progetti e obiettivi 2026

- Costruzione della comunicazione social di **The sPACE**
- Rafforzamento della presenza digitale e promozione di **L'Elefante Fritz**
- Rebranding della comunicazione e del sito di **Villa Piazza**
- Implementazione operativa della strategia di comunicazione e promozione di **Pacefuturo**
- Restyling e aggiornamento del sito web di **Pacefuturo**

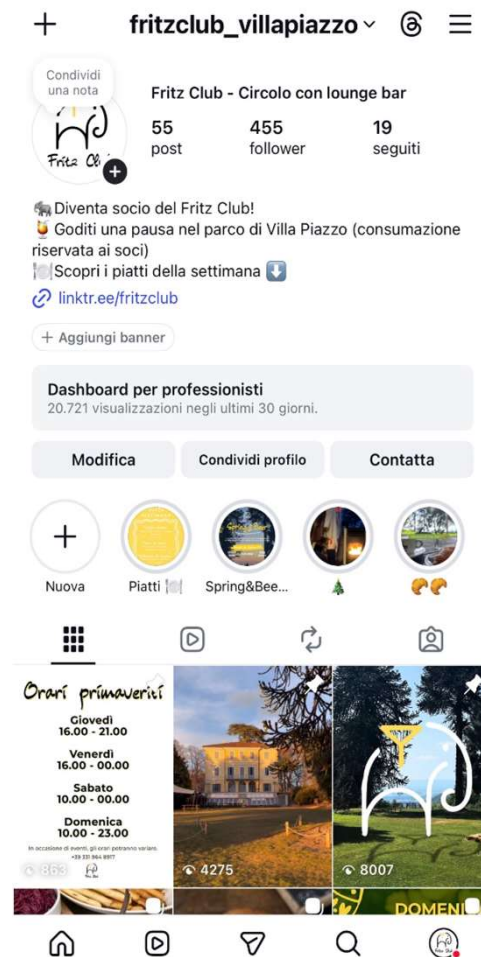

COMUNICAZIONE

landing page nuovi siti web

HOME CHI SIAMO ACCADEMIA DELL'ACCOGLIENZA NEWS CONTATTI DONA ORA



Pacefuturo è un'associazione no profit situata a Pettinengo, in Alto Piemonte. La missione di Pacefuturo è promuovere la pace attraverso il dialogo e gli eventi, favorire il patrimonio culturale e naturale del territorio e investire in una società aperta e accogliente.

È in questo contesto che accogliamo anche persone socialmente fragili e richiedenti asilo.

ACCOGLIENZA CULTURA TERRITORIO

CENTRO DI ACCOGLIENZA +

VILLA PIAZZO +

L'ELEFANTE FRITZ & THE sPACE +

FRITZ CLUB +

HOME CHI SIAMO ACCADEMIA DELL'ACCOGLIENZA NEWS CONTATTI DONA ORA



Pacefuturo è un'associazione no profit situata a Pettinengo, in Alto Piemonte. La missione di Pacefuturo è promuovere la pace attraverso il dialogo e gli eventi, favorire il patrimonio culturale e naturale del territorio e investire in una società aperta e accogliente.

È in questo contesto che accogliamo anche persone socialmente fragili e richiedenti asilo.

ACCOGLIENZA CULTURA TERRITORIO

CENTRO DI ACCOGLIENZA +



Dal 2014, in collaborazione con il Ministero degli Interni, attraverso la Prefettura di Biella abbiamo ideato e realizzato il progetto "Pettinengo, un paese che accoglie" destinato ai richiedenti protezione internazionale. Ad oggi siamo uno dei maggiori centri di riferimento in Italia e all'estero per l'accoglienza con il metodo diffuso.

Visita il sito del centro di accoglienza

VILLA PIAZZO +



Villa Piazza e il suo parco a Pettinengo, sede dell'associazione, sono un progetto sociale di promozione turistica/culturale e valorizzazione di un bene pubblico. Il nostro parco ospita la prima installazione al mondo del Terzo Paradiso del Maestro Michelangelo Pistoletto

Visita il sito di Villa Piazza

L'ELEFANTE FRITZ & THE sPACE +



Il boutique lodge L'Elefante Fritz e l'ostello The sPace sono le strutture ricettive dedicate all'accoglienza turistica. Entrambe situate a Pettinengo, sono perfette per i viaggiatori in cerca di relax nella natura.

Soggiorna al Boutique Lodge L'Elefante Fritz
Soggiorna all'ostello The sPACE

FRITZ CLUB +



Il Fritz Club è il circolo di Pacefuturo, perfetto per una pausa nel parco, aperto dal venerdì alla domenica. Ti aspettiamo per colazioni e aperitivi

Scopri il Fritz Club

COMUNICAZIONE



ACCOGLIAMO TRASFORMIAMO RIGENERIAMO VALORIZZIAMO

Diventa parte della nostra storia





OPERA DI MARILENA TERZUOLO – MAESTRA TESSITRICE